Schéma d'une demande de congé Individuelde Formation

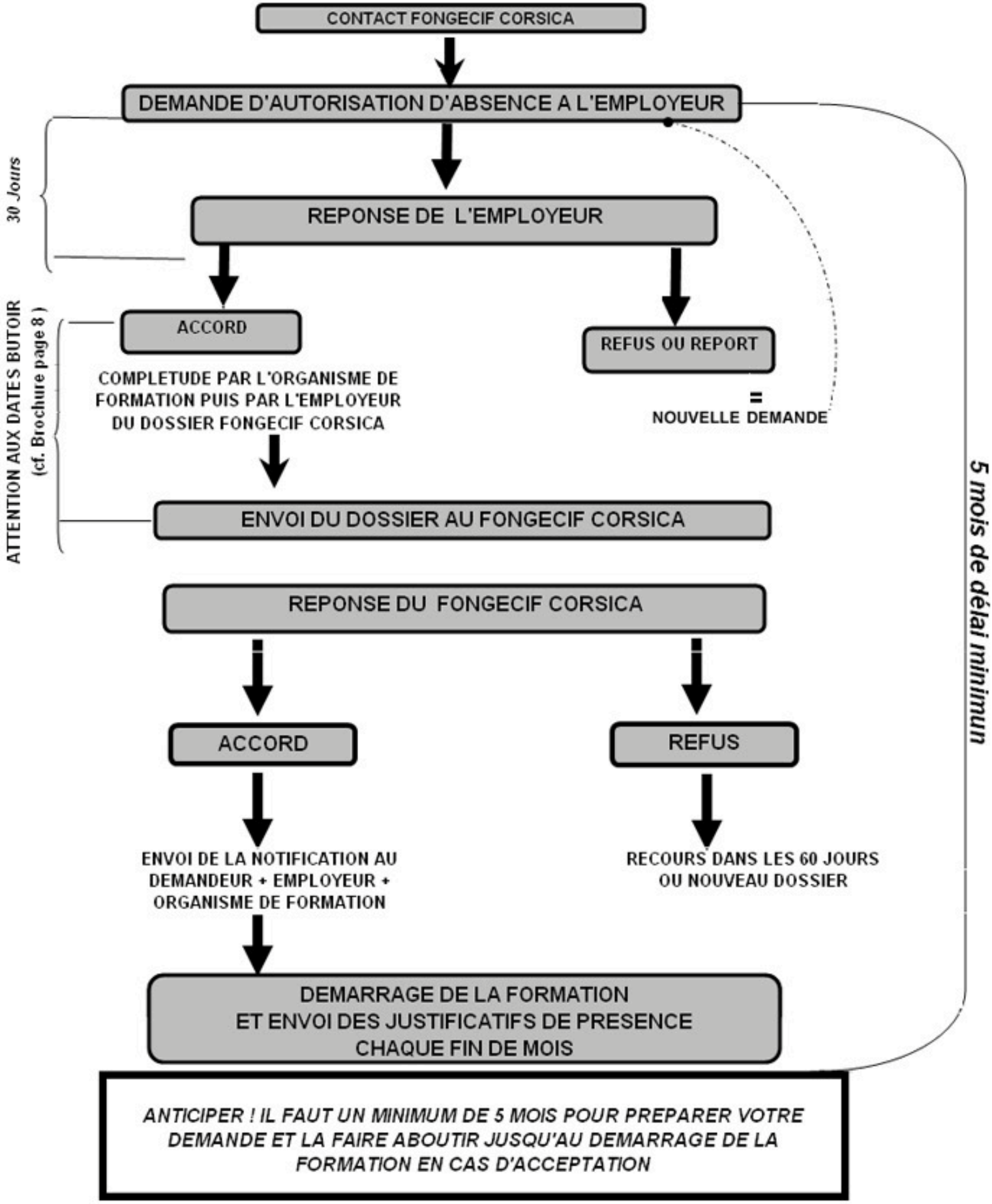

ANTICIPER ! IL FAUT UN MINIMUM DE 5 MOIS POUR PREPARER VOTRE DEMANDE ET LA FAIRE ABOUTIR JUSQU'AU DEMARRAGE DE LA FORMATION EN CAS D'ACCEPTATION